MAPA DO CELÓW PROJEKTOWYCH ARK.6 (6/7)		
ID pracy geodezyjnej		G.6640.1.1010.2025
Miejscowość		Brzeg ul. Starobrzeska
Jednostka ewidencyjna	identyfikator	160101_1
	nazwa	Brzeg
Obręb ewidencyjny	identyfikator	11.0.1
	nazwa	Południe
Skala mapy		1:500
Nr sekcji		6.142.16.02.4.2;6.142.16.03.3.1 6.142.16.02.4.4;6.142.16.03.3.3
Nazwa układu współrzędnych	prostokątnych płaskich	2000/6
	wysokości	PL-EVRF2007-NH
Data aktualizacji		02.07.2025
Zakres opracowania		——

Mapa została wykonana bez ustaleń obciążeń służebności gruntowych.
Wykazane na niniejszej mapie granice działek nie zostały wyznaczone w terenie i nie są określone z wymaganą dokładnością pomiaru. Niniejsza mapa może służyć do projektowania budynków usytuowanych w odległości ,większej niż 4 m od granicy nieruchomości.

Nie wyklucza się istnienia w terenie innych nie wykazanych na niniejszej mapie urządzeń podziemnych, które nie były zgłoszone do inwentaryzacji lub o których brak jest informacji w instytucjach branżowych.

"GEO SAW"
Usługi Geodezyjno Budowlane
Sawicki Andrzej
49-300 Brzeg, ul. Długa 43
tel./fax. 77/ 416 54 78 tel. kom. 602 745 487
Regon: 530676440, NIP 747-102-16-14

GEODETA UPRAWNIONY
Andrzej Sawicki
(pr. upr. nr 15386)

LEGENDA:

Miejscowy plan zagospodarowania przestrzennego miasta Brzeg (uchwała nr VIII/85/19) z dnia 28.03.2019r., miejscowy plan zagospodarowania przestrzennego miasta Brzeg (Uchwała nr XXIII/148/12) z dnia 03.02.2012r., miejscowy plan zagospodarowania przestrzennego miasta Brzeg (Uchwała nr XVIII/142/03) z dnia 19.12.2003r., miejscowy plan zagospodarowania przestrzennego miasta Brzeg (Uchwała nr XXXVI/160/12) z dnia 27.04.2012r.

Linie rozgraniczające tereny o różnym przeznaczeniu lub różnych zasadach zagospodarowania

64.D, 23, 1KDP - 8p Oznaczenie przeznaczenia terenu

LEGENDA: Na mapę wkreślono fragment sieci średniego napięcia na podstawie danych branżowych pozyskanych z TAURON (09.12.2025)

Oświadczam, że niniejszy dokument został opracowany w wyniku prac geodezyjnych i kartograficznych, których rezultaty zawiera operat techniczny wpisany do ewidencji materiałów państwowego zasobu geodezyjnego i kartograficznego. Jestem świadomy odpowiedzialności karnej za złożenie fałszywego oświadczenia

Organ prowadzący państwowy zasób geodezyjny	Starosta Brzeski
Nr i data protokołu przyjęcia operatu do zasobu	P.1601.2025.1197 18.07.2025 r.
Imię nazwisko nr upr. kierownika prac	Andrzej Sawicki upr. 15386
Wykonawca: GEODETA UPRAWNIONY Andrzej Sawicki (pr. upr. nr 15386)	Geo Saw Usługi Geodezyjno - Budowlane Andrzej Sawicki ul. Długa 43, 49-300 Brzeg tel. 77 416 54 78 NIP 747-102-16-14

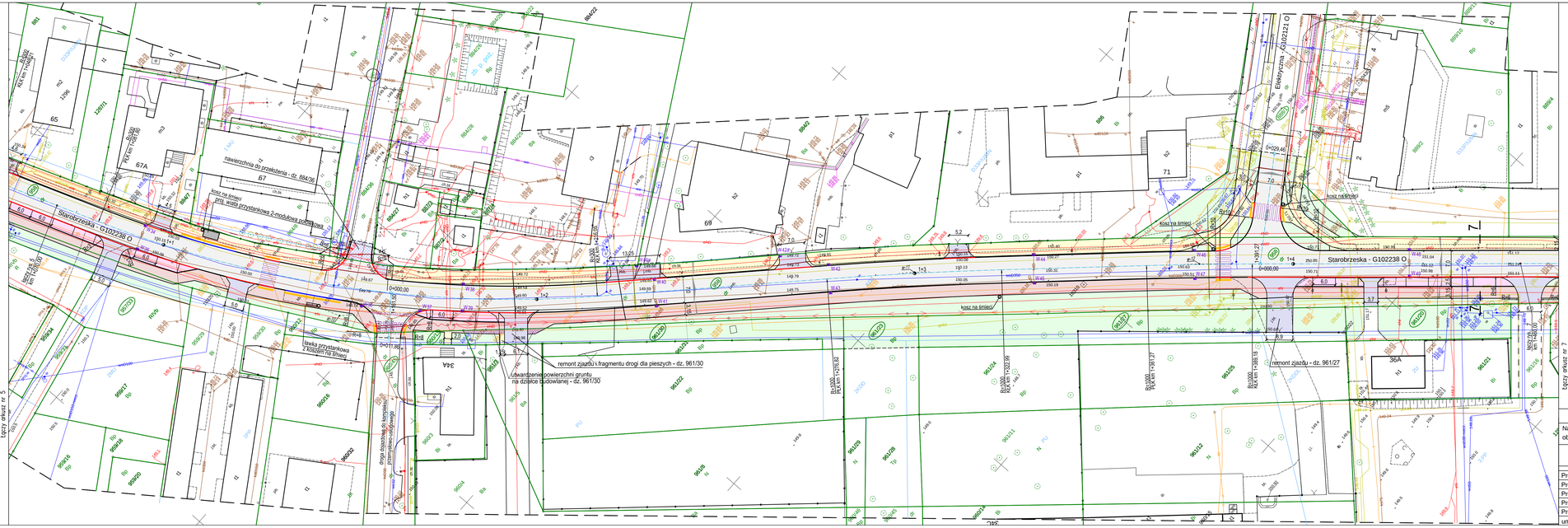

w-10	w-11	w-12
a = 28,4880 g	a = 2,9395 g	a = 1,7769 g
R = 300,00 m	R = 1000,00 m	R = 1000,00 m
T = 68,27 m	T = 23,09 m	T = 13,96 m
L = 134,25 m	L = 46,17 m	L = 0,10 m
WS = 1,69 m	WS = 0,27 m	WS = 0,24 m

LEGENDA

- proj. jezdnia
- proj. droga dla pieszych
- proj. droga dla pieszych i rowerów
- proj. zatoki i stanowiska postojowe
- proj. zjazdy na posesje - kostka betonowa
- nawierzchnia do przełożenia
- proj. zieleń
- proj. krawężniki uliczne
- proj. krawężniki najazdowe
- granica własności działek
- W_{10} proj. wpusty deszczowe
- kosze na śmieci
- ławka przystankowa

Pracownia Projektowa "PROTOR"

Nazwa obiektu: **Przebudowa ulicy Starobrzeskiej w Brzegu**

PROJEKT ZAGOSPODAROWANIA TERENU

	imię i nazwisko	zakres opac.	nr upr. bud.	podpis
Projektował	mgr inż. Antoni Plamitzer	drogi	18/76Op.	
Projektował	mgr inż. Alicja Stępień	sanitarna	OPL/0805/ PW05/12	
Projektował	mgr inż. Ewald Mrugała	elektryczna	201/91/Op.	
Projektował	mgr inż. Damian Florek	teletechn.	OPL/1146/ PDO7/15	
Projektował	dr inż. Mariusz Czabak	konstrukcja	OPL/1236/ PSB01/16	

umowa nr OR-IV.272.7.2024 | skala 1:500 | data 11.2025 r. | rys. 6